

1. 利用率等サービス指標の推移

項 目	H30年度	R元年度	R2年度	R3年度	R4年度
① 人口（推計）※1	398,479	400,737	400,955	399,965	399,029人
② 個人登録者数	146,862	144,055	138,699	140,454	135,568人
③ 蔵書冊数	1,061,492	1,044,323	1,053,513	1,045,857	1,000,389冊
④ 個人貸出冊数※2	3,489,527	3,245,338	2,699,764	3,146,812	3,456,107冊
⑤ 団体貸出冊数	162,031	163,693	119,134	123,532	125,412冊
⑥ 貸出人数	1,049,272	958,675	777,503	902,477	986,233人
⑦ 年間受入冊数	51,414	50,349	49,688	47,923	42,531冊
⑦-1 うち購入冊数	45,538	45,032	44,111	42,996	38,384冊
⑧ 年間除籍冊数	54,983	67,639	42,203	51,936	82,007冊
⑨ 職員数※3	116	115	111	109	105人
⑩ 図書館費（決算）	1,074,844,263	1,052,124,884	1,052,119,394	990,467,887	957,633,015円
⑪ 歳入※4	26,736,153	27,791,659	24,954,507	18,643,449	16,664,509円
⑫ うち人件費	639,084,359	629,333,384	657,861,307	619,050,530	596,020,660円
⑬ うち図書購入費	69,317,687	69,316,184	69,316,917	73,424,493	65,222,585円
⑭ うち消耗品的資料費※5	13,796,696	14,061,190	13,802,935	14,282,323	13,555,529円
⑮ 一般会計歳出	145,269,873,123	146,690,807,618	199,334,181,637	176,453,747,769	178,675,370,508円
⑯ 教育費	11,433,680,902	13,504,254,314	14,463,550,007	14,471,160,300	20,520,036,657円
⑰ 社会教育費	1,668,523,579	2,789,215,637	2,779,234,783	2,974,113,932	2,933,202,330円

<サービス指標>

項 目	H30年度	R元年度	R2年度	R3年度	R4年度
登録率 ※6 ②/①*100%	36.9	35.9	34.6	35.1	34.0%
市民一人当り貸出冊数 ④/①	8.8	8.1	6.7	7.9	8.7冊
登録者一人当り貸出冊数 ④/②	23.8	22.5	19.5	22.4	25.5冊
利用者一人当り貸出冊数 ④/⑥	3.3	3.4	3.5	3.5	3.5冊
市民一人当り蔵書冊数 ③/①	2.7	2.6	2.6	2.6	2.5冊
職員一人当り貸出冊数 (④+⑤) / ⑨	31,479	29,644	25,395	30,003	34,110冊
市民一人当り図書館費 ※7 (⑩-⑬) / ①	2,630	2,556	2,562	2,430	2,358円
市民一人当り図書購入費 ⑬/①	174	173	173	184	163円
市民一人当り消耗品的資料費 ⑭/①	35	35	34	36	34円
購入図書平均単価 ⑬/⑦-1	1,522	1,539	1,571	1,708	1,699円
一冊当り貸出コスト ⑩/ (④+⑤)	294	309	373	303	267円
蔵書回転率 ④/③ ※8	3.3	3.1	2.6	3.0	3.5回
蔵書増加率 ※9	(基準年) 100	98	99	99	94
蔵書新鮮度 ⑦/③ ※10	0.048	0.048	0.047	0.046	0.043
蔵書更新率 (⑦+⑧) / ③*100% ※11	10.0	11.3	8.7	9.5	12.4%
図書館費/一般会計歳出 ⑩/⑮*100%	0.74	0.72	0.53	0.56	0.54%
図書館費/教育費 ⑩/⑯*100%	9.40	7.79	7.27	6.84	4.67%
図書館費/社会教育費 ⑩/⑰*100%	64.42	37.72	37.86	33.30	32.65%

(注) ※

- 1: 人口…各年度4月1日現在。
- 2: 個人貸出冊数…継続貸出含む。
- 3: 職員数…各年度4月1日現在の人数で、常勤職員及び短時間職員、再任用職員、会計年度任用職員、臨時会計年度任用職員の合計。
- 4: 歳入…主に介護予防センター・スポーツルームの委託料・光熱水費の立替払い分。
- 5: 消耗品的資料費…新聞、雑誌、CD等の資料費。
- 6: 登録率…昭和63年以降、登録更新未実施。平成17年度より有効期間5年の更新処理実施中。
- 7: 市民一人当り図書館費…歳入分を差し引いて計算。
- 8: 蔵書回転率…一冊の蔵書が平均何回貸し出されたかを示す。
- 9: 蔵書増加率…平成30年度蔵書冊数を基準（100）として蔵書がどれ位増加しているかを示す。
- 10: 蔵書新鮮度…ある期間に新規に受入れた図書冊数をその期間の終わりの蔵書冊数で割った数値。蔵書がどれだけ新しくなっているかを示す。
- 11: 蔵書更新率…除籍された資料数も含めて、更新された割合を示す。

2. 機構図・職員構成・業務所管

令和5年(2023) 4月1日現在

機構図

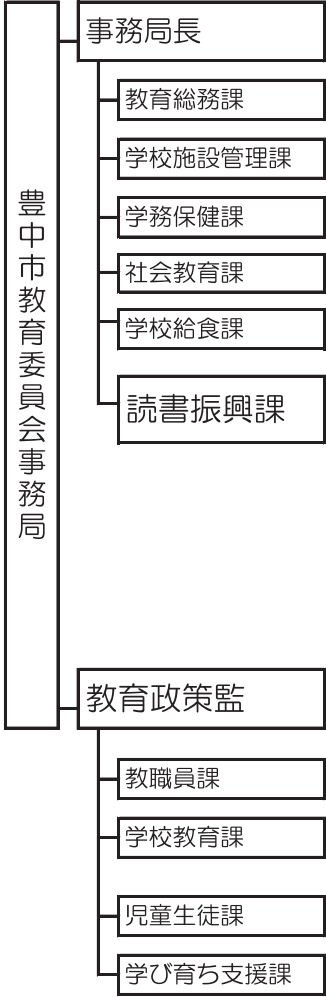

職員構成

	司書	事務職員	小計	再任用職員	短時間職員	合計	臨時会計年度任用職員 (週30時間以上) 会計年度任用職員 (週30時間)
図書館協議会							
読書振興課	4	4	8			8	2
岡町図書館							
企画調整係・情報サービス係・図書館連携係	13		13		5	18	5 2
服部図書館			0		3	3	3 0
岡町・服部計	13	0	13	0	8	21	8 2
庄内図書館	3		3	1	3	7	2 2
高川図書館	0		0		3	3	3 0
庄内・高川計	3	0	3	1	6	10	5 2
千里図書館	6		6		4	10	3 5
東豊中図書館	0		0		3	3	3 0
千里・東豊中計	6	0	6	0	7	13	6 5
野畑図書館	7		7		3	10	4 2
螢池図書館	0		0		3	3	4 0
野畑・螢池計	7	0	7	0	6	13	8 2
合計	33	4	37	1	27	65	29 11

※ 会計年度任用職員は週5日（週30時間）の勤務者数
※ 欠員代替は週30時間以上の勤務者数
常勤欠員（2）再任用欠員代替（6）
時間加配等（3）

業務所管

業務	岡町	服部	庄内	高川	千里	東豊中	野畑	螢池
●貸出室 / ○一般書コーナー	●	○	○	○	○	○	○	○
●こども室 / ○児童書コーナー	●	○	○	○	○	○	○	○
●参考室 / ○参考図書コーナー	●				○		●	
動く図書館※	◎							
団体貸出	◎							
図書室	◎							
リサイクル本コーナー			◎					
資料整理							◎	

※運転業務は委託

3. 予算・決算（教育費__社会教育費__図書館費）

単位:円

項 目		R3年度決算	R4年度予算	R4年度決算	R5年度予算
人件費	報酬	80,727,016	88,547,000	94,435,803	105,933,000
	給料	264,499,079	257,866,000	243,353,043	227,529,000
	職員手当等	186,683,195	179,460,000	178,036,625	167,339,000
	共済費	87,141,240	84,276,000	80,195,189	76,593,000
	小計	619,050,530	610,149,000	596,020,660	577,394,000
物件費	報償費	342,400	588,000	526,600	588,000
	旅費	6,595,512	6,018,000	7,678,190	7,469,000
	需用費	63,598,467	70,497,000	77,076,790	96,973,000
	役務費	8,576,134	13,354,000	12,421,094	29,825,000
	委託料 ※	97,416,944	62,616,000	60,762,961	60,661,000
	使用料及び賃借料	113,131,695	120,734,000	120,409,001	130,877,000
	うち電子書籍使用料	0	6,091,000	6,090,544	13,175,000
	工事請負費	0	1,919,000	1,871,100	120,500,000
	備品購入費	73,424,493	73,953,000	72,518,637	76,353,000
	うち図書購入費	73,424,493	66,656,000	65,222,585	66,206,000
	その他	8,331,712	8,361,000	8,347,982	9,492,000
	小計	371,417,357	358,040,000	361,612,355	532,738,000
	図書館費合計	990,467,887	968,189,000	957,633,015	1,110,132,000

●歳入:18,643,449

●歳入:16,664,509

●歳入は主に介護予防センター・スポーツルームの委託料・光熱水費の立替払い分
※令和3年10月から包括施設管理制度へ順次移行

項 目	R3年度決算	R4年度予算	R4年度決算	R5年度予算
一般会計歳出	176,453,747,769	170,301,730,000	178,675,370,508	173,892,983,000
教育費	14,471,160,300	21,259,887,000	20,520,036,657	20,210,926,000
社会教育費	2,974,113,932	3,052,726,000	2,933,202,330	3,454,719,000

（参考）消耗品的資料費（決算）の推移

（単位:千円）

項 目	H28年度	H29年度	H30年度	R元年度	R2年度	R3年度	R4年度	
新聞	3,347	3,445	3,466	3,502	3,272	3,460	3,639	(官報含む)
雑誌	9,115	9,112	9,075	9,427	9,359	9,699	8,899	
紙芝居	198	91	251	231	333	185	207	(DVD含む)
CD等	2,274	526	522	510	454	536	519	
その他	446	383	483	391	385	403	291	(地図等)
合 計	15,380	13,557	13,797	14,061	13,803	14,283	13,555	

（参考）細事業『学校図書館教育の充実』事業予算・決算（教育費__教育総務費__研修指導費）

単位:円

項 目		R3年度決算	R4年度予算	R4年度決算	R5年度予算
人件費	報酬	15,659,949	5,942,000	8,039,712	6,054,000
	職員手当等	2,545,040	1,078,000	1,083,086	1,108,000
物件費	報償費	60,000	80,000	20,000	80,000
	旅費	1,541,440	544,000	815,760	702,000
	需用費	151,976	127,000	11,112	127,000
	役務費	5,320	20,000	8,331	10,000
	委託料	4,048,000	4,800,000	4,188,800	4,647,000
	その他	12,000	13,000	10,500	13,000
合 計		24,023,725	12,604,000	14,177,301	12,741,000

4. 図書館資料に関する事項

(1) 図書等の現在数（受贈を含む）

令和5年(2023年)3月31日現在

区 分	岡町	服部	庄内	高川	庄内幸町	千里	東豊中	野畑	螢池	合計	デジタル図書館
図 書	213,418	55,407	61,845	54,450	-	135,345	56,601	306,479	43,873	927,418	11,121
うち点字図書	1,516	0	1	0	-	1	0	1	0	1,516	-
タイトル	5,713	0	1	0	-	1	0	1	0	5,716	-
巻数	8,666	154	1,875	170	-	591	120	1,254	204	13,034	-
うち外国語図書	175	48	134	121	-	182	73	210	83	539種	-
種類	5,755	882	2,256	2,110	-	4,597	1,335	5,626	1,106	23,667	-
冊数	4,160	691	436	492	-	864	574	1,085	453	8,755	-
紙 芝 居	0	0	0	3,692	-	0	0	0	93	3,785	-
レ コ ー ド	1	0	1	0	-	1,827	0	0	63	1,892	-
カセットテープ	3,013	1,830	2,518	3,700	-	4,185	1,732	4,158	2,783	23,919	-
コンパクトディスク	222	32	83	609	-	73	46	88	32	1,185	-
ビデオテープ等	1,396	0	0	0	-	0	0	0	0	1,396	-
音訳図書	8,014	0	0	0	-	0	0	0	0	8,014	-
タイトル	998	0	0	0	-	0	0	0	0	998	-
巻数	666	2	9	4	-	61	2	8	4	756	-
ディジー図書※	236,247	58,844	67,148	65,057	-	146,952	60,290	317,444	48,407	1,000,389	11,121
地 図	合計										

※「マルチメディアディジー図書」を含む

新 聞	17	7	12	9	-	14	6	15	8	27種
広 報 等	14	4	7	7	-	16	6	6	4	22種
古 文 書 等	21,925	0	0	0	-	0	0	0	0	21,925

※庄内幸町図書館は令和5年2月20日をもって閉館

※デジタル図書館は令和4年7月1日よりサービス開始

(2) 受入図書内訳

区 分	岡町	服部	庄内	高川	庄内幸町	千里	東豊中	野畑	螢池	合計
購 入	9,317	2,853	3,960	3,391	15	6,582	3,232	5,730	3,304	38,384
うち児童書	3,826	748	1,221	1,059	9	1,633	1,090	1,887	1,021	12,494
寄 贈	433	5	674	233	0	387	299	1,294	261	3,586
うち児童書	221	4	161	98	0	119	74	75	81	833
そ の 他	170	32	28	22	0	137	36	99	37	561
うち児童書	16	12	8	8	0	30	11	36	3	124
合 計	9,920	2,890	4,662	3,646	15	7,106	3,567	7,123	3,602	42,531
うち児童書	4,063	764	1,390	1,165	9	1,782	1,175	1,998	1,105	13,451

(3) 除籍図書内訳

区 分	岡町	服部	庄内	高川	庄内幸町	千里	東豊中	野畑	螢池	合計
廃 棄	12,296	5,382	6,331	8,518	897	7,771	6,950	8,128	9,667	65,940
亡 失	143	6	29	22	3	17	14	55	50	339
リサイクル	2,986	58	4,852	879	0	981	48	278	826	10,908
団体 一般	15	302	2,424	53	3	617	97	263	478	4,252
回収 不 能	123	31	47	19	1	159	41	109	38	568
合 計	15,563	5,779	13,683	9,491	904	9,545	7,150	8,833	11,059	82,007

参考：除籍図書の団体等への譲与件数・冊数

	岡町	服部	庄内	高川	庄内幸町	千里	東豊中	野畑	螢池	合計
譲 与 件 数	103	4	14	0	0	22	2	21	1	167
譲 与 冊 数	3,302	56	1,430	0	0	534	30	608	15	5,975

(4)「図書」分類別所在冊数

区 分	岡町	服部	庄内	高川	庄内幸町	千里	東豊中	野畑	螢池	合計
0 総 記	6,742	715	1,128	814	-	4,815	738	8,630	777	24,359
1 哲 学 ・ 宗 教	4,493	1,408	1,374	1,167	-	3,937	1,360	13,344	1,249	28,332
2 歴 史 ・ 地 理	12,109	2,686	2,940	2,208	-	7,703	2,642	26,776	1,973	59,037
3 社 会 科 学	15,180	3,719	4,255	2,932	-	13,144	4,181	42,652	5,199	91,262
4 自 然 科 学	8,975	2,392	2,430	1,756	-	6,269	2,313	16,133	1,811	42,079
5 技 術	11,792	3,962	4,607	3,700	-	9,450	4,357	17,003	3,139	58,010
6 産 業	3,374	1,094	1,286	779	-	3,696	1,237	7,033	943	19,442
7 芸 術 ・ スポーツ	10,050	3,023	3,497	2,978	-	8,407	3,452	26,900	2,304	60,611
8 言 語	1,866	548	965	467	-	1,736	784	4,248	492	11,106
9 文 学	38,790	12,906	17,204	17,644	-	32,083	12,829	93,129	9,048	233,633
マ ン ガ	3,756	1,611	2,274	2,643	-	2,713	1,368	3,429	1,040	18,834
児 童 書	90,578	21,343	19,884	17,362	-	41,391	21,340	47,201	15,898	274,997
点 字 図 書	5,713	0	1	0	-	1	0	1	0	5,716
総 計	213,418	55,407	61,845	54,450	-	135,345	56,601	306,479	43,873	927,418

参考：外国語図書の成人書・児童書別所在冊数（内数）

	岡町	服部	庄内	高川	庄内幸町	千里	東豊中	野畑	螢池	合計
成 人 書	163	20	1,226	62	-	223	11	236	47	1,988
児 童 書	8,503	134	649	108	-	368	109	1,018	157	11,046
合 計	8,666	154	1,875	170	-	591	120	1,254	204	13,034

(5)「図書」部門別所在冊数

区 分	岡町	服部	庄内	高川	庄内幸町	千里	東豊中	野畑	螢池	合計
成 人 室	78,128	33,651	40,721	31,308	-	76,784	34,406	69,475	25,219	389,692
こ ど も 室	39,697	21,375	19,315	17,021	-	40,640	21,375	42,414	16,012	217,849
参 考 室	19,765	240	774	224	-	6,651	533	10,988	238	39,413
世界のこどもの本の部屋	7,773	124	98	55	-	303	106	209	83	8,751
書 庫	14,839	10	717	5,147	-	8,189	23	181,442	418	210,785
Y A	769	7	200	693	-	2,777	158	1,951	79	6,634
団 体 貸 出 室	33,244	-	-	-	-	-	-	-	-	33,244
動 く 図 書 館	10,774	-	-	-	-	-	-	-	-	10,774
読 書 会 ※	292	-	-	-	-	-	-	-	-	292
い ぶ き	420	-	-	-	-	-	-	-	-	420
利倉西センター図書室	5,466	-	-	-	-	-	-	-	-	5,466
学 校 図 書 館 支 援	2,251	0	20	2	-	1	0	0	1,824	4,098
合 計	213,418	55,407	61,845	54,450	-	135,345	56,601	306,479	43,873	927,418

※ 読書会…読書会用資料の冊数